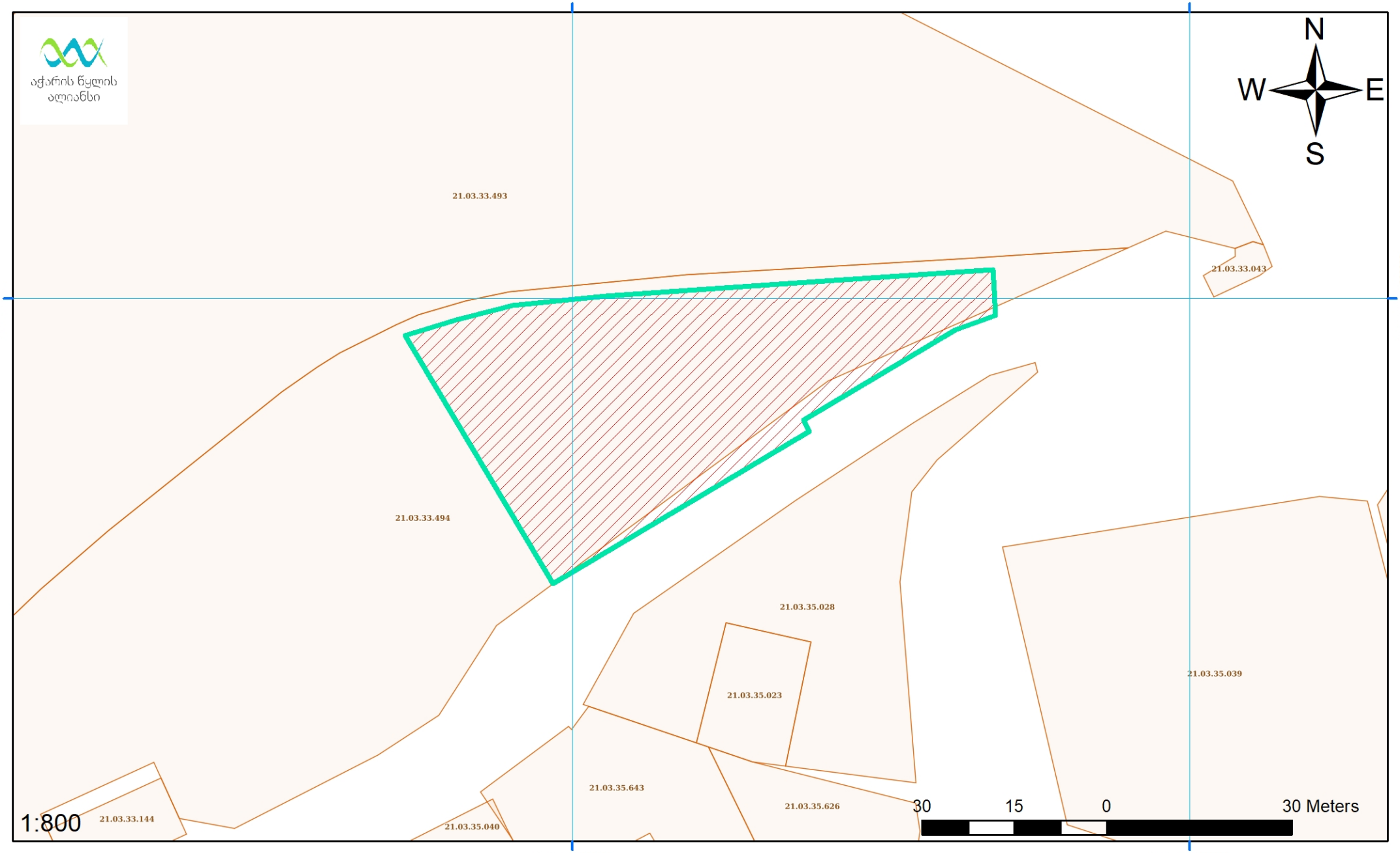

Document Path: Z:\GIS\AWA\Project Parcels\Project Parcels.mxd
Document Name: Project Parcels
Date: 10/7/2022

Area: **2446 sq.m.**

მუნიციპალიტეტი:	ქედა
დას. პუნქტი:	დაბა
დას. პუნქტის დასახელება:	ქედა
ობიექტის აღწერა:	KE_ნარჩენი წყლების გამწმენდი ნაგებობა

Coordinate System: WGS 1984 UTM Zone 38N
Projection: Transverse Mercator
Datum: WGS 1984
False Easting: 500,000.0000
False Northing: 0.0000
Central Meridian: 45.0000
Scale Factor: 0.9996
Latitude Of Origin: 0.0000
Units: Meter

გვერდი: 55

ამონაწერი საჯარო რეესტრიდან

განცხადების რეგისტრაცია
N 882022584787 - 12/08/2022 15:05:13

მომზადების თარიღი
12/08/2022 19:01:42

საკუთრების განყოფილება

ზონა	სექტორი	კვარტალი	ნაკვეთი
ქედა	დაბა ქედა		
21	**03**	**33**	**494**

მისამართი: მუნიციპალიტეტი ქედა , დაბა ქედა

ნაკვეთის საკუთრების ტიპი: საკუთრება
ნაკვეთის დანიშნულება: არასასოფლო სამეურნეო
დაზუსტებული ფართობი: 8318.00 კვ.მ.
ნაკვეთის წინა ნომერი: **21.03.33.240;**
შენობა-ნაგებობის ჩამონათვალი: N01

მესაკუთრის განყოფილება

განცხადების რეგისტრაცია : ნომერი 882022572703 , თარიღი 08/08/2022 16:10:34
უფლების რეგისტრაცია: თარიღი 12/08/2022

უფლების დამადასტურებელი დოკუმენტი:

- ბრძანება N1/1-4428 , დამოწმების თარიღი:05/08/2022 ,სსიპ სახელმწიფო ქონების ეროვნული სააგენტო

მესაკუთრეები:
ქედის მუნიციპალიტეტი, ID ნომერი:246762089

მესაკუთრე:
ქედის მუნიციპალიტეტი

აღწერა:

იპოთეკა

საგადასახადო გირავნობა:

რეგისტრირებული არ არის

ვალდებულება

ყადაღა/აკრძალვა:

რეგისტრირებული არ არის

მოვალეთა რეესტრი:

რეგისტრირებული არ არის

"ფიზიკური პირის მიერ 2 წლამდე ვადით საკუთრებაში არსებული მატერიალური აქტივის რეალიზაციისას, აგრეთვე საგადასახადო წლის განმავლობაში 1000 ლარის ან მეტი ღირებულების ქონების საჩუქრად მიღებისას საშემოსავლო გადასახადი გადახდას ექვემდებარება საანგარიშო წლის მომდევნო წლის 1 აპრილამდე, რის შესახებაც აღნიშნული ფიზიკური პირი იმავე ვადაში წარუდგენს დეკლარაციას საგადასახადო ორგანოს. აღნიშნული ვალდებულების შეუსრულებლობა წარმოადგენს საგადასახადო სამართალდარღვევას, რაც იწვევს პასუხისმგებლობას საქართველოს საგადასახადო კოდექსის XVIII თავის მიხედვით."

- დოკუმენტის ნამდვილობის გადამოწმება შესაძლებელია საჯარო რეესტრის ეროვნული სააგენტოს ოფიციალურ ვებ–გვერდზე www.napr.gov.ge;
- ამონაწერის მიღება შესაძლებელია ვებ–გვერდზე www.napr.gov.ge, ნებისმიერ ტერიტორიულ სარეგისტრაციო სამსახურში, იუსტიციის სახლებსა და სააგენტოს ავტორიზებულ პირებთან;
- ამონაწერში ტექნიკური ხარვეზის აღმოჩენის შემთხვევაში დაგვიკავშირდით: 2 405405 ან პირადად შეავსეთ განაცხადი ვებ–გვერდზე;
- კონსულტაციის მიღება შესაძლებელია იუსტიციის სახლის ცხელ ხაზზე 2 405405;
- საჯარო რეესტრის თანამშრომელთა მხრიდან უკანონო ქმედების შემთხვევაში დაგვიკავშირდით ცხელ ხაზზე: 2 405405
- თქვენთვის საინტერესო ნებისმიერ საკითხთან დაკავშირებით მოგვწერეთ ელ-ფოსტით: info@napr.gov.ge

საკადასტრო გეგმა

საჯარო რეესტრის ეროვნული სააგენტო

საკადასტრო კოდი:	**21.03.33.494**	ნაკვეთის დანიშნულება:	**არასასოფლო სამეურნეო**
განცხადების ნომერი:	**882022474083**	ფართობი:	**8319 კვ.მ (WGS 84 / UTM zone 38N)** **8318 კვ.მ (WGS 84 / UTM zone 37N)**
მომზადების თარიღი:	**25/07/2022**		

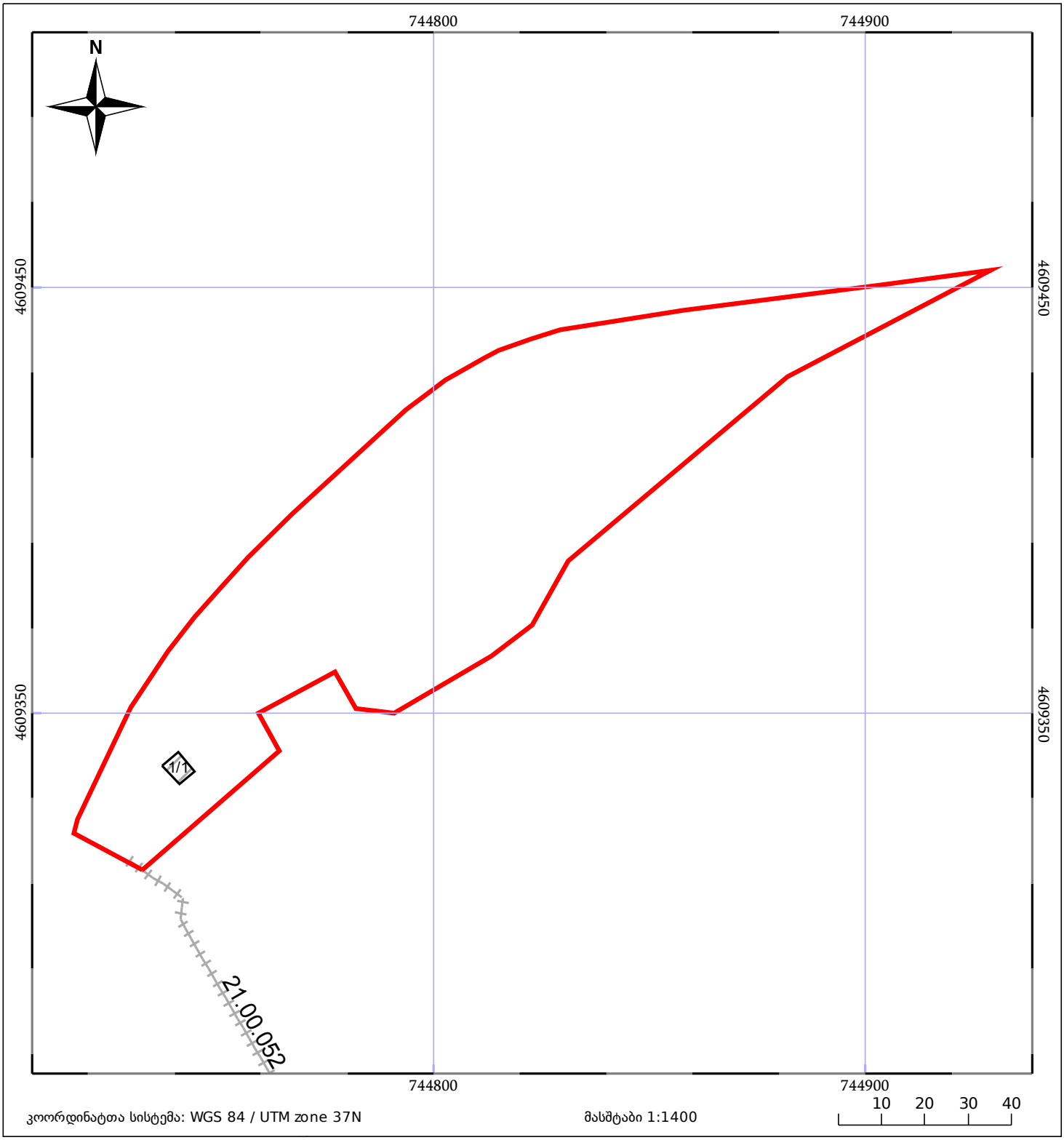

კოორდინატთა სისტემა: WGS 84 / UTM zone 37N

მასშტაბი 1:1400

05/25	მშენებარე ნაგებობა		ნაკვეთის საკადასტრო საზღვარი	05/25	შენობა/ნაგებობა
	ხაზობრივი ნაგებობა		ტყის ფონდი		ვალდებულება